Maison Culture Network

株式会社　メゾンカルチャーネットワーク 会社案内

MAISON CULTURE NETWORK
メゾンカルチャーネットワーク

ごあいさつ

お客様の期待を超える、新たな体験と学びの場を提供

メゾンカルチャーネットワークは、気軽に参加できるコミュニケーションの場や余暇活動のニーズにお応えするために、「集いの場」「学びの場」「旅行を通じた新たな発見の機会」を提供する会社として、2009年1月設立されました。

現在、文化・スポーツ教室事業はイトーヨーカドー・アリオを中心に18店舗へ出店し、地域のニーズを捉えた旬の講座や、時代の先駆けとなる魅力ある講座など、約4,500講座を展開しお子さまから大人まで約3万人のお客様にご利用いただいています。

旅行事業は、クレジットカード会員に向けて、プレミアム感のあるオリジナル企画や、大手旅行会社との連携による高付加価値商品など、新たな提案を行っています。また、講座や旅行企画で得られたノウハウを活かし、企業のロイヤリティプログラム特典などの企画を行っています。

サステナビリティの取り組みについては、テニススクールの使用済みテニスボールを近隣小学校や自治体にお届けし、机や椅子の脚に取り付けて騒音緩和に役立てていただくリユース活動や、着物リメイク講座や手話講座の開講などを通じて、地球環境に配慮した社会活動や多様な人々が活躍できる社会の実現を推進しています。

私たちは、学びの場と旅行を通じて、お客様に豊かな時間を提供することを目標としていきます。
常に新しい発想でマーケットを見つめ、新たな価値の創造へ挑戦してまいります。

代表取締役社長　岡田 正俊

沿革

1979年	池袋コミュニティ・カレッジ、㈱西武百貨店池袋店に開校
1981年	コミュニティアリーナ、イトーヨーカドー東久留米店に初出店
2009年 1月	㈱セブン&アイ・ネットメディア、㈱セブン-イレブン・ジャパン、㈱イトーヨーカ堂、㈱ミレニアムリテイリング（現㈱そごう・西武）4社の共同出資により、㈱セブンカルチャーネットワーク設立
2009年 3月	㈱イトーヨーカ堂のコミュニティアリーナ、及び㈱ミレニアムリテイリング（現㈱そごう・西武）の池袋コミュニティ・カレッジの両文化教室事業を吸収分割にて承継、事業開始
2009年 4月	第1種旅行業免許を取得
2010年 8月	池袋コミュニティ・カレッジ、創業30周年を迎えリニューアル
2011年 2月	コミュニティアリーナ全店、セブンカルチャークラブへ名称変更
2014年	セブンカード会員向け旅行サービスを開始
2015年	セブンCSカード会員向け旅行サービスを開始
2018年	セブン&アイグループ「セブンマイルプログラム」特典開発の業務を受注
2025年	㈱セブンカルチャーネットワークから㈱メゾンカルチャーネットワークへ商号変更 セブンカルチャークラブ全店、メゾンカルチャークラブへ名称変更

事業内容

文化･スポーツ教室事業

メゾンカルチャークラブ

こどもから大人まで、気軽に受講できるカルチャー・スポーツ教室です。地域のニーズに合わせた多彩な講座を取り揃え、初めての方でも安心して始められる講座・レッスンを提供しています。
【イトーヨーカドー・アリオ 17 店舗に出店】

池袋コミュニティ･カレッジ

1979年に開校。時代のトレンドを反映した講座をはじめ独自性・専門性のある講座など、スポーツから文化・教養まで多彩な約 1,100 講座を開講しています。皆さまに「学びと体験の場」を提供しています。
【西武池袋本店に出店】

旅行事業

メゾンカルチャーネットワークの旅

カード会員さま向けの特別感のある旅やアーティストのファンツアーなどを提案しています。また、法人・団体のご要望を受け、流通視察・研修プログラム・イベントなど、企画提案と運営サポートを承っています。

企業の特典企画開発

企業のロイヤリティプログラム特典や記念品、景品の企画を行っています。

SEVEN MILE PROGRAM

対象店舗でのお買い物などで貯まったマイルを特典に交換できるサービス「セブンマイルプログラム」において、オリジナル特典の開発・提供に参画しています。

サステナビリティへの取り組み

テニスボールのリユース活動

使用済みテニスボールを近隣小学校や自治体にお届けし、机や椅子の脚に取り付けて騒音緩和に役立てていただく「テニスボールの再利用」の取り組みを実施しています。
学習環境の向上とともに、物を大切にすることを学ぶ機会にもなると、感謝のお手紙を多数頂いています。

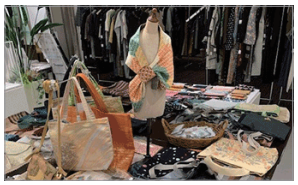

「丹美与の着物リメイク講座」作品販売会

『着物リメイク講座』は、着る機会の少ない着物をただ寝かせてしまうのではなく、洋服や小物に手直しして再び身に付ける楽しみやきっかけを増やそうというコンセプトで、廃棄からリサイクルへというサステナブル視点の講座です。定期的に作品販売会も行っています。

手話講座

手話はみんなの心と心をつなぐ会話術。会話を始めたい初心者の方から接客･教育･介護等の場に役立つ上級者向けまで幅広く手話講座を学べます。

金継ぎ講座

普段使っているお気に入りの器が破損しても、日本古来の伝統的手法を使ってご自身の手で直すことで、器の新しい表情を再発見し、大切なものと永く付き合う喜びを学べます。

文化・スポーツ教室事業

メゾンカルチャークラブ　イトーヨーカドー・アリオの17店舗に出店

こどもから大人まで、気軽に受講できるカルチャー・スポーツ教室です。地域のニーズに合わせた多彩な講座を取り揃え、初めての方でも安心して始められるレッスンを提供しています。

皆様のライフスタイルに沿った講座を企画し、経験を問わず丁寧に指導できる講師陣のもと、12店舗で約2,500講座を開講しています。

講座ジャンル

屋上テニスコートで、初心者の方から上級者の方まで、幅広いテニスのレベル別のレッスン・イベントを10店舗で提供しています。

ジュニアサッカースクール3店舗、フットサル（レンタルコート）1店舗も展開しています。

店舗一覧

- カルチャー
- テニス
- サッカー
- フットサル

東京

綾瀬（足立区）／大井町（品川区）／亀有（葛飾区）／北砂（江東区）／西新井（足立区）／武蔵境（武蔵野市）

神奈川

伊勢原（伊勢原市）／相模原（相模原市南区）／橋本（相模原市緑区）／溝の口（川崎市高津区）／武蔵小杉（川崎市中原区）

埼玉

上尾（上尾市）／浦和（さいたま市浦和区）／久喜（久喜市）

千葉

蘇我（千葉市中央区）

大阪

鳳（堺市西区）／八尾（八尾市）

文化・スポーツ教室事業

池袋コミュニティ・カレッジ　西武池袋本店に出店

「体験を通して、生きた知恵を学べる場であること」「地域社会と共生し、常に時代のニーズに応えていくこと」を基本精神に1979年に開校しました。時代のトレンドを反映した講座をはじめ、独自性・専門性のある講座など、スポーツから文化・教養まで多彩な約1,100講座を開講しています。2024年からは「理英会アフタースクール」をスタートし、シニアから未就学児まで三世代に対応した「学びと体験の場」を提供しています。

代表講座　一流の講師陣による充実した講座

「賛否両論」笠原将弘の
新しい日本料理

キボリノコンノ木彫り教室

松山バレエ

右近としこの透明水彩

STEAM教育研究所
zunOw

はじめてのk-popダンス

ジャンル　■カルチャー　■テニス　■サッカー

- ■オンライン講座
- ■食の楽しみ
- ■暮らしの創造
- ■生け花・フラワー
- ■日本の伝統
- ■文芸・歴史
- ■音楽
- ■クラフト・工芸
- ■美術
- ■書道
- ■ルリユール工房（製本講座）
- ■語学・ワールドカルチャー
- ■ダンス
- ■健康・ヨガ・スポーツ
- ■テニス
- ■サッカー
- ■こども
- ■幼児教室

施設案内

料理教室

茶室

陶芸教室（窯場）

理英会アフタースクール池袋校

屋上テニスコート

文化・スポーツ教室事業

店舗ネットワークを活かした旬の講座開発で、体験・発表の場を提供

メゾンカルチャークラブ17店舗と池袋コミュニティ・カレッジの店舗ネットワークを活かした旬の講座開発により、同じ趣味や目的を持った仲間と知的好奇心を満たし、心の充足を得られる体験の場を提供しています。また店舗合同の発表会やイベントを定期的に開催し、日ごろの成果を発揮いただく機会を通して活気あるスクールを目指していきます。

フライング・ダンシング

池袋コミュニティ・カレッジのダンス講座受講生による発表会。年1回実施する池袋コミュニティ・カレッジ最大規模のイベント。2026年4月26日に第39回公演を板橋区立文化会館大ホールにて実施しました。

テニスキャンプ

多くのコート面数と細かいレベル分けにより、参加者一人ひとりがテニスを楽しく学べます。ゲーム練習の他、新しいショットの習得、苦手克服など、初めての方でも安心して楽しめるキャンプです。

夏のダンスフェスティバル

毎年8月に池袋サンシャインシティ地下1階「噴水広場」で開催しています。
池袋コミュニティ・カレッジとメゾンカルチャークラブの受講生の他、一般団体も参加する大型イベントです。

ダンス・音楽発表会

イトーヨーカドー・アリオ館内イベントスペースなどで開催しています。多くの観客を前に、練習の成果を発表する楽しさと充実感を味わう、特別な機会です。

合同茶会

茶道・香道の各流派合同の茶会を毎年秋に東京・護国寺で開催しています。
日頃のお点前の成果を披露します。
（過去43回開催）

こども将棋交流戦

メゾンカルチャークラブ各店の将棋講座受講生による交流戦を開催しています。
小学生から中学生までが参加し、日頃の練習の成果を出し合いながら熱戦を繰り広げます。

文化・スポーツ教室事業

店舗一覧

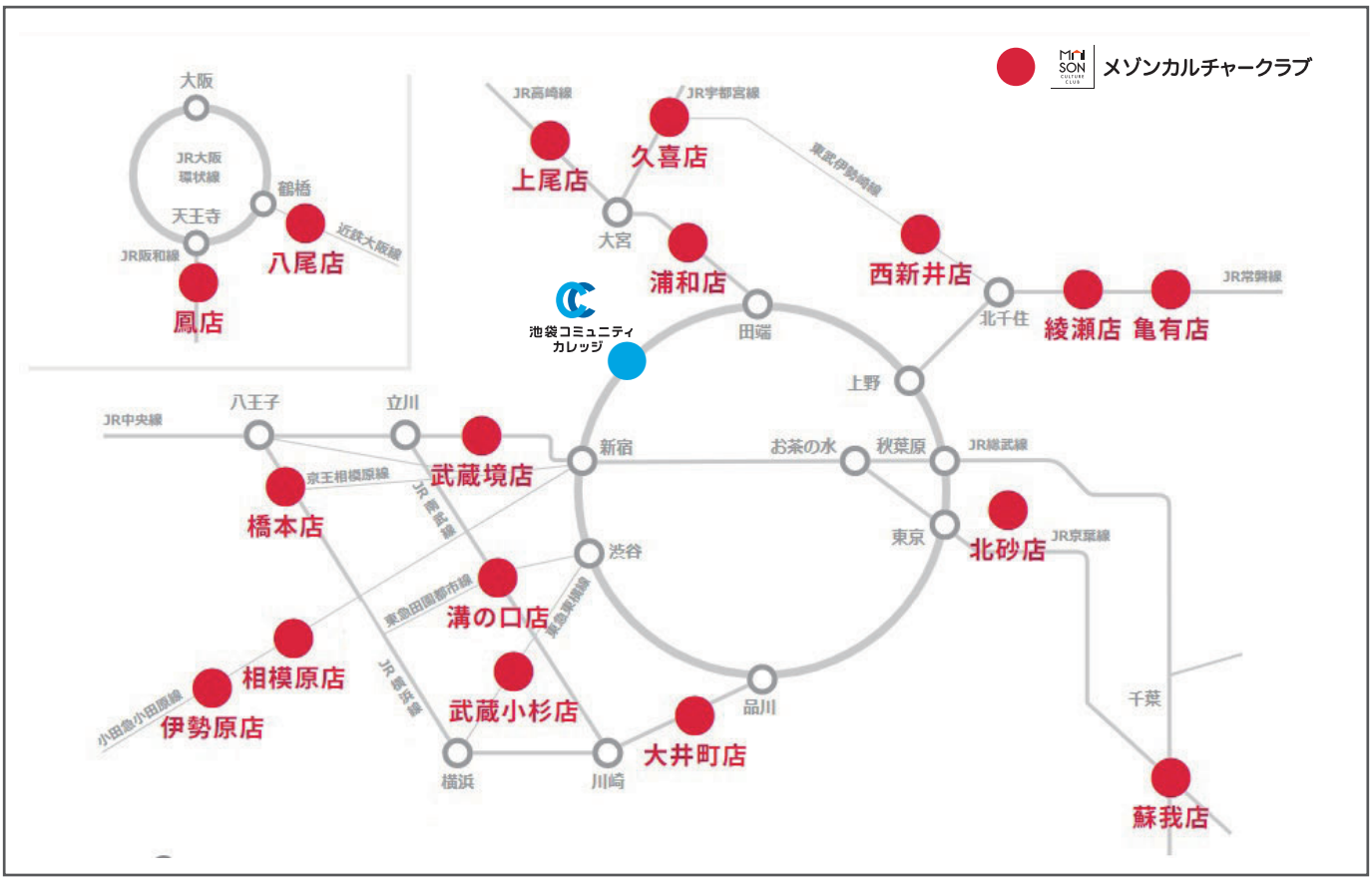

池袋コミュニティ・カレッジ		東京都豊島区南池袋1-28-1	西武池袋本店 別館 8・9 階
メゾンカルチャークラブ			
メゾンカルチャークラブ綾瀬	カルチャー	東京都足立区綾瀬3-4-25	イトーヨーカドー綾瀬店 6 階
メゾンカルチャークラブ大井町	テニス・サッカー フットサル	東京都品川区大井1-3-6	イトーヨーカドー大井町店 屋上
メゾンカルチャークラブ亀有	カルチャー	東京都葛飾区亀有3-49-3	アリオ亀有 2 階
メゾンカルチャークラブ北砂	カルチャー	東京都江東区北砂2-17-1	アリオ北砂 2 階
メゾンカルチャークラブ西新井	カルチャー	東京都足立区西新井栄町1-20-1	アリオ西新井 2 階
メゾンカルチャークラブ武蔵境	カルチャー・テニス サッカー	東京都武蔵野市境南町2-3-6	イトーヨーカドー武蔵境店西館 5 階
メゾンカルチャークラブ伊勢原	カルチャー・テニス	神奈川県伊勢原市桜台1-8-1	イトーヨーカドー伊勢原店 5 階
メゾンカルチャークラブ相模原	テニス	神奈川県相模原市南区松が枝町17-1	イトーヨーカドー相模原店 1 階
メゾンカルチャークラブ橋本	カルチャー・テニス	神奈川県相模原市緑区大山町1-22	アリオ橋本 2 階
メゾンカルチャークラブ武蔵小杉	テニス	神奈川県川崎市中原区小杉町3-420	イトーヨーカドー武蔵小杉駅前店 屋上
メゾンカルチャークラブ溝の口	カルチャー・テニス	神奈川県川崎市高津区久本3-6-20	イトーヨーカドー溝ノ口店 3 階
メゾンカルチャークラブ上尾	テニス	埼玉県上尾市谷津2-1-1	イトーヨーカドー上尾駅前店 5 階
メゾンカルチャークラブ浦和	テニス・サッカー	埼玉県さいたま市浦和区仲町1-7-1	イトーヨーカドー浦和店 4 階
メゾンカルチャークラブ久喜	カルチャー・テニス	埼玉県久喜市久喜中央4-9-11	イトーヨーカドー久喜店 5 階
メゾンカルチャークラブ蘇我	カルチャー	千葉県千葉市中央区川崎町52-7	アリオ蘇我 2 階
メゾンカルチャークラブ鳳	カルチャー	大阪府堺市西区鳳南町3-199-12	アリオ鳳 3 階
メゾンカルチャークラブ八尾	カルチャー	大阪府八尾市光町2-3	アリオ八尾 2 階

旅行事業

カード会員さま向けの特別感のある旅やアーティストのファンツアーなどを提案しています。

クレジットカード会員向けのツアー・イベント

国内外の人気観光地はじめ、個人では行き難い場所や通常は立ち入れない施設を訪れるツアー、優待価格の食事プランなどプレミアムな旅とイベントをご提案しております。

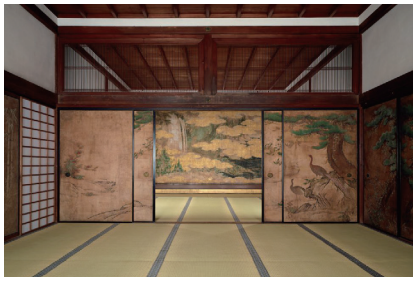

京都で通常非公開の寺院を特別拝観

空港（羽田・成田）内特別見学

優待料金で食事プランをご提供

クルーズツアーや希少な
観光列車の旅

一般のお客さま向けの趣味を楽しむツアー

講師が同行する趣味の旅や、アーティストのファンツアーなど、参加者で感動を共にする時間をご提案いたします。

団体・法人向けのツアー・イベント

国内外の業界視察や、見本市見学ツアーなどの企画提案から運営サポート、会場および記念品の手配まで、最適なご提案をいたします。

企業の特典企画開発

企業のロイヤリティプログラム特典や記念品、景品の企画を行っています。

セブンマイルプログラム（※）特典
提供先:
㈱セブン&アイ・ホールディングス

周年記念品（周年ロゴ入り水筒、モバイルバッテリー）
提供先:㈱クリエイトリンク

景品（オリジナルエコバック）
提供先:㈱セブン・フィナンシャルサービス

※ 対象店舗でのお買い物でたまったマイルを、お好きなタイミングにお好きな特典に交換できるサービスのこと。

会社概要

名称	株式会社メゾンカルチャーネットワーク
事業内容	カルチャー教室の運営、体験型旅行の企画・販売 カルチャー教室及び旅行の関連サービス等
住所	〒102-0084　東京都千代田区二番町8番地8
電話番号	03-6238-3061（代表）
代表者	代表取締役社長　岡田 正俊
設　立	2009年1月15日
資本金	100百万円
決算期	2月

役員一覧

2026年10月現在

代表取締役社長	岡田 正俊	
取締役	井上 了德	（株式会社クリエイトリンク　代表取締役社長）
取締役	尾上 政哉	（株式会社クリエイトリンク　取締役常務執行役員　管理本部長）
取締役	塙　素子	（執行役員　経営管理部長）
取締役	田口 広人	（株式会社そごう・西武　会長）
監査役	河田 靖彦	（株式会社クリエイトリンク　監査役）